(fenêtres sur.Nièvre)

BULLETIN DE LA SECTION NIEVRE DU SNUIPP-FSU

Dispensé de timbrage NEVERS CDIS Déposé le 21/09/2012

PRESSE DISTRIBUÉE PAR LA POSTE

EDITO

Prenez la parole !

Depuis le mois de juillet et jusqu'à fin septembre, le gouvernement a lancé une grande concertation pour refonder l'école.

Depuis le début, le SNUipp-FSU s'est engagé dans cette concertation. Il est un partenaire exigeant et offensif, porteur de propositions pour une l'école de la réussite de tous.

Dans les premiers jours d'octobre, un rapport, issu de la concertation, sera rendu public. Il est destiné à nourrir le projet de la nouvelle loi d'orientation et de programmation qui sera présentée au parlement en novembre et votée en début d'année prochaine.

En parallèle, dès octobre, des négociations avec les organisations syndicales doivent s'ouvrir. **A ce jour, les enseignants restent les grands absents de cette concertation.** Les modalités arrêtées dans les académies et départements ne constituent pas un espace de concertation suffisant. Ainsi, dans la Nièvre, un seul débat a été organisé, le 3 septembre, jour de la pré-rentrée (!) avec pour thème… « les parents partenaires de l'école »…

Le SNUipp, qui souhaite que la transformation de l'école réussisse, exige que les enseignants des écoles soient pleinement associés aux débats sur l'avenir de l'école. Pour cela, il vous donne la parole : à travers **une grande enquête** (voir en page 2) et en organisant dans la Nièvre le 20 octobre prochain **une réunion d'information et de débats sur les rythmes scolaires** (voir en page 6).

N°188
Septembre 2012

REFONDATION DE L'ÉCOLE : PAS SANS NOUS !

Pour un syndicalisme combatif!

http://58.snuipp.fr
Tél. : 03 86 36 94 46
Courriel : snu58@snuipp.fr

Sommaire : **P.2** : actu : enquête, carte scolaire, néo SNUipp **P.3** : SNUipp 58 : le bureau départemental **P.4** : Page à garder : calendrier des opérations administratives **P.5** : actu : traité européen, LPC, PES **P.6** : métier : RIS, université d'automne **Encarts** : bulletin d'adhésion, enveloppe

SNUipp Fédération Syndicale Unitaire FSU

BRÈVES

Le nombre du mois

145

Comme le nombre de places au concours 2013 de professeur des écoles pour l'académie de Dijon (sur les 8 600 places offertes au niveau national), soit plus que les deux dernières années ... cumulées (60 places en 2011 et 82 en 2012) !

La phrase du mois

« ...les Français ont l'impression que cela se passe bien en primaire. Peu de gens savent que la France lui consacre peu d'argent par rapport aux autres niveaux d'enseignement, que nous y avons le taux d'encadrement le plus faible de tous les pays de l'OCDE. »
Vincent Peillon, Télérama du 12 septembre, à propos de l'école primaire.

Tout le SNUipp sur votre mobile !

Tous les contenus de *snuipp.fr* sont désormais disponibles sur mobile (smartphone ou tablette). Actualité quotidienne de l'école et du métier, informations sur la carrière, modules de calcul spécifiques sur les opérations administratives, vie syndicale et contacts divers... L'application smartphone du SNUipp, c'est (presque) tout le SNUipp dans votre mobile ! Rendez-vous sur le site du SNUipp pour télécharger gratuitement l'application.

Partir à l'étranger en 2013

Vous souhaitez partir enseigner à l'étranger ? Retrouvez toutes les informations utiles pour les candidats au départ. La brochure est disponible à la section départementale du SNUipp. Demandez-la ! Vous pouvez également la télécharger sur le site du SNuipp à l'adresse suivante : http://www.snuipp.fr/Brochure-Partir-en-2013

ENQUÊTE : PRENEZ LA PAROLE !

Le SNUipp lance une grande consultation auprès des enseignants des écoles au travers d'un questionnaire distribué partout en France. Il entend ainsi se faire leur porte-parole au moment où s'ouvrira le débat parlementaire sur la loi de refondation de l'École.

Les enseignants des écoles sont invités, de septembre à octobre, à remplir un questionnaire distribué à 250 000 exemplaires par le SNUipp-FSU. Il s'agit pour le syndicat, de recueillir l'opinion des enseignants, de leur redonner la parole, une parole aujourd'hui bien absente du débat public sur l'avenir de l'école et de leur métier.
Comment percevez-vous vos missions ? Comment décliner la priorité au primaire pour que la réussite des élèves n'en reste pas à une formule vide de réalité ? Comment vivez-vous votre métier aujourd'hui ? Et les rythmes... Comment appréciez-vous ce dossier qui met en jeu autant de paramètres professionnels et personnels ? Vingt-six questions organisées autour de six grandes thématiques composent cette enquête, dont les résultats seront traités, anonymement, par un institut indépendant : *Harris-interactive*. Ils seront rendus publics en novembre, au moment où s'ouvrira le débat parlementaire sur la loi d'orientation, et où débuteront les négociations pour sa mise en œuvre.

Un avis qui devra compter

De fait, et depuis cet été, des concertations pour refonder l'école ont été engagées. Le président de la République en personne affirme que le défi de cette refondation, « *condition du redressement de notre pays, sera relevé grâce aux enseignants* ». Le SNUipp prend donc François Hollande « *au mot* » et prévient : « *Les enseignants des écoles doivent être pleinement associés : cette refondation qui se veut exemplaire et historique le vaut bien* ». Il faudra les écouter et le syndicat entend dans les discussions qui vont s'ouvrir, se faire le porte-voix de leurs préoccupations professionnelles, fortement engagés qu'ils sont pour la réussite de leurs élèves.

Contactez-nous ! Les militants du SNUipp 58 viendront alors dans les prochaines semaines vous proposer le questionnaire dans vos écoles. Vous pouvez également nous le réclamer à la section Nièvre du SNUipp.

OUVERTURES : LES DÉCISIONS DE RENTRÉE

Enfin ! Le DA-SEN a fait connaître ses mesures de réajustement de rentrée dans le département et les lieux d'implantation des postes, ou plutôt le plus souvent des... demi-postes.

Comme l'avait indiqué le Directeur Académique en juin dernier, il a fallu attendre la rentrée et le comptage des élèves pour décider des 5 ouvertures nivernaises dans le cadre des « 1 000 postes » attribués cette année par le nouveau gouvernement. Dans le département, deux postes avaient été créés avant les vacances d'été, à la maternelle de Château-Chinon (adjoint) et dans le RASED de Cosne sud (poste E). Les trois autres postes, tous intitulés TRB, concernent l'école de Garchizy élémentaire (un demi-poste), la maternelle de la Rotonde (notre photo) à Nevers (un demi-poste), Ciez (un demi-poste), Oisy (un demi-poste complété par le transfert du demi-poste d'appui du REP de Cosne-sur-Loire) et la circonscription Sud-Nivernais 1 (un poste entier de TRB). Les critères retenus par le DA-SEN pour expliquer ses choix sont la ruralité (pour Château-Chinon, Cosne, Oisy et Ciez), la difficulté scolaire (SN1, Garchizy, Cosne, Ciez et Oisy) et l'importance (à nouveau) accordée à l'école maternelle (La Rotonde et Château-Chinon).

Le néo nouveau est arrivé !

"Néo", site de ressources du SNUipp pour accompagner les enseignants des écoles débutants, fait peau neuve à cette rentrée. On y trouve des informations sur la carrière, sur l'organisation de l'école et des outils pour la classe.

Comment organiser sa première journée de classe ? Que dire aux parents lors de la première réunion ? Et pour changer de département, comment fait-on ? Il y a tant et tant de questions qu'on se pose, quand on fait ses premiers pas dans "le métier"... Créé l'an passé afin d'accompagner les jeunes enseignants des écoles dans ces moments toujours délicats, le site « *neo.snuipp.fr* » s'offre un toilettage de rentrée pour encore mieux y répondre. Élaboré en collaboration avec des maîtres formateurs, il propose toute une panoplie d'informations utiles aux débutants sur l'organisation et la vie des écoles, la carrière, mais aussi des ressources pédagogiques pour la classe. Nouveautés à partir de cette rentrée, « l'info et la vidéo de la semaine », ainsi que des points de vue de spécialistes et de chercheurs en éducation. Bonne navigation !

SNUipp 58 BUREAU DÉPARTEMENTAL

Secrétaire départemental

Christophe Bolle

CAPD
Carrière (mouvements, promotions…)
Bulletin départemental
Site internet

Secrétaire adjointe

Delphine Nicolas

CAPD
Carrière
Début de carrière
Formation
Trésorerie

Secrétaire adjointe

Pascale Bertin

Carte scolaire (CTSD, CDEN)
Relations avec la FSU
Retraite
Personnels précaires

Secrétaire adjoint

Alexandre Piquois

CAPD
Carrière
Début de carrière
Relations avec la FSU

Secrétaire adjoint

Jimmy Derouault

Carte scolaire (CTSD, CDEN)
CHSCT

Secrétaire adjointe

Anne-Marie Doridot

CAPD
Carrière
Personnels précaires
Administratif

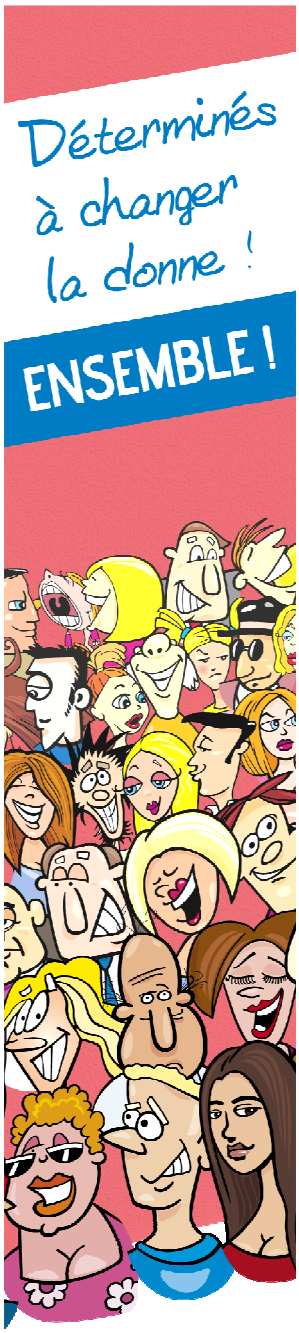

NOUS CONTACTER

SNUipp-FSU 58
2, bd P. de Coubertin
Bourse du travail
58000 NEVERS

03 86 36 94 46
snu58@snuipp.fr
Site : http://58.snuipp.fr

Secrétaires adjoints Responsables ASH

Jean-Philippe Amour
Personnels précaires

Emmanuel Loctin
Carte scolaire, CHSCT

SNUipp - FSU

ÉLECTIONS PROFESSIONNELLES 2011

Le SNUipp-FSU 58 majoritaire !

RÉSULTATS DANS LA NIÈVRE (CAPD) :

SNUipp–FSU : 50,71 % (3 élus)

SE – UNSA : 36,48 % (2 élus)

SDEN-CGT : 10,5 %

SNUDI-FO : 2,31 %

Nos permanences 2012-2013

Lundi	Mardi	Mercredi	Jeudi	Vendredi
Transfert d'appel Messages	Pascale Delphine Alexandre	*Transfert d'appel Messages*	Alexandre Christophe	Anne-Marie-Christophe

CALENDRIER INDICATIF DES OPÉRATIONS ADMINISTRATIVES 2012/2013

Septembre 2012	octobre	novembre	décembre	janvier 2013	février	mars	avril	mai	juin	juillet	août
Candidatures pour **enseigner à l'étranger. D**ès le 6 sept. Se renseigner sur : SNuipp.fr rubrique « Hors de	Dépôt dossier **retraite** avant le 1er novembre	**CAPD Promotions** : Pour savoir si vous êtes promouvable remplir la fiche sur le site du SNUipp58 rubrique barème et promotions.	Inscriptions au CAPA-SH	Début des opérations de **CARTE SCOLAIRE**		Résultats des **permutations informatisées.**	Début des opérations du **MOUVEMENT DEPARTEMENTAL**		INSCRIPTION CONCOURS PE		
CAFIPEMF : dépôt sujets de mémoire jusqu'au mercredi 26 septembre. Inscriptions avant le vendredi 26 octobre		**Mouvement interdépartemental** jusqu'à début décembre. Résultats en Mars 2013. Fiche barème sur le site du SNUipp 58 rubrique barème et promo-				**CAPD** Liste d'aptitude directeur, congé de formation, postes adaptés, formation psy, mesures de carte scolaire...		**CAPD** Résultat du MOUVEMENT **DEPARTEMENTAL**, hors-classe, intégration dans le corps des PE...	**Congrès national du SNUipp** du 10 au 14 juin.		
PENSER À ADHÉRER AU SNUIPP !!!	**RIS « Quels rythmes pour l'école ? »** le 20 octobre	Demande de **postes adaptés, allègements de service**...		Candidature **congé de formation.** et **D**roit **I**ndividuel à la **F**ormation	Demandes de disponibilité, détachement, temps partiel réintégration. Avant le 31 mars.		Inscription des instituteurs sur liste d'aptitude de professeur des écoles				
Formation continue Inscriptions sur Ariane 58 du 24 septembre au 30 novembre 2012	12e UNIVERSITÉ d'automne du SNUipp 26-27-28 OCTOBRE 2012	Inscription sur **liste d'aptitude pour devenir directeur-trice**. Entretiens en janvier.		Candidature à la formation de **psychologue scolaire**.		Demande **INEAT EXEAT** (permutations interdépartementales manuelles) Résultats jusqu'à la ren-			**MOUVEMENT DEPARTEMENTAL** : Ajustement personnels sans poste, TRS.		Dernier ajustement du **MOUVEMENT DEPARTEMENTAL** : affectation des collègues sans poste et des stagiaires.

PAGE À GARDER

CAMPAGNE CONTRE LE TRAITÉ EUROPÉEN

La FSU a pris la décision d'appeler les personnels à participer aux différentes mobilisations en cours ou à venir pour s'opposer à la ratification du Traité sur la stabilité, la coordination et la gouvernance (TSCG), et notamment aux manifestations unitaires organisées le 30 septembre. Ci-dessous le communiqué de la FSU.

« Investie dans la campagne initiée par le collectif audit citoyen, la FSU met à la disposition des personnels du matériel d'information pour les alerter sur les enjeux du traité européen, son lien avec la construction des futurs budgets, ses conséquences sur les services publics, l'emploi public, les salaires des fonctionnaires… La FSU condamne les positions nationales de l'extrême-droite sur ce dossier.

Elle appelle les personnels à débattre de ce traité, à porter d'autres alternatives et à interpeller les députés pour leur demander de ne pas le ratifier.

La FSU a pris contact avec les organisations syndicales qui rejettent la ratification de ce traité (CGT, SOLIDAIRES, UNEF) et les rencontrera prochainement pour échanger sur les nécessaires débats et actions communes. La FSU pèsera dans cette rencontre pour élargir l'arc syndical des signataires de l'appel « Non à l'austérité permanente - Refusons le Pacte budgétaire, ouvrons le débat en Europe ».

Elle appelle d'ores et déjà les personnels à participer aux différentes mobilisations en cours ou à venir, et notamment aux manifestations unitaires organisées le 30 septembre et au-delà. »

Le 19 septembre 2012

LPC : LE MINISTÈRE RÉPOND AU SNUIPP

Un « livret de connaissances et de compétences », « extrêmement allégé » et « modifié » devrait se substituer, dès cette année, au très controversé LPC. C'est la réponse du ministère au SNUipp qui propose toujours une remise à plat des dispositifs d'évaluation.

C'est à l'occasion d'une rencontre au ministère de l'Éducation nationale qu'ont été données de premières réponses aux demandes du SNUipp concernant l'avenir du très controversé livret personnel de compétences. Un "LPC" qualifié de « *véritable usine à cases* » par le syndicat dans un courrier adressé à Vincent Peillon à la fin du mois d'août, et que lui même jugeait « inutilement complexe » dans sa lettre aux enseignants. Le ministre a donc demandé « *à titre transitoire pour cette année, la préparation d'un livret de connaissances et de compétences largement simplifié, qui ne soit pas un casse-tête stérile pour les enseignants* ». La version actuelle avec ses 46 items en CE1 et 110 en CM2 est donc laissée de côté. A noter aussi, que Vincent Peillon ne parle plus de LPC mais d'un « *livret de connaissances et de compétences* » et que selon le ministère, ce nouveau livret transitoire sera extrêmement allégée pour le primaire et concrètement modifié.

Vers de nouveaux dispositifs d'évaluation

A l'évidence, le SNUipp-FSU a fait bouger les lignes… et les cases. Il regardera néanmoins avec beaucoup d'attention ce projet de dispositif transitoire. Reste, dans le même temps, à régler définitivement le problème des évaluations en général et la confusion qu'il pourrait y avoir avec les systèmes élaborés par les équipes enseignantes. « *Nous pensons qu'il est important de revenir à des principes simples et lisibles en matière d'évaluation des élèves.* » avertissait d'ailleurs le syndicat dans sa lettre au ministre. Le dossier est donc toujours sur la table de la concertation qui se poursuit.

PES : RESPECTER LE TIERS DE FORMATION

Un nouveau dispositif d'affectation et d'accompagnement des professeurs des écoles stagiaires (PES) pour l'année scolaire a été fixé par la circulaire du 22 juin et devra être entièrement revu en 2013.

Les consignes tardives données aux recteurs pour assurer un accompagnement renforcé durant les deux premiers mois ont été difficilement suivies. Le SNUipp-FSU intervient dans les départements pour que les PES bénéficient de réel temps de formation. Ce fut le cas dans la Nièvre, à l'occasion du dernier conseil de formation du 7 septembre. Chose pas toujours facile tant les habitudes du « dialogue social » des dernières années tardent à changer. Ainsi, quand la représentante du SNUipp demande que le tiers de formation du aux stagiaires soit respecté, elle est accusée de faire « du syndicalisme de bas étage » (sic) en comptant les heures… Mais qui s'évertue depuis des années à compter les heures des enseignants ?

CITOYEN

Avec l'OCCE La Convention Internationale des Droits de l'Enfant s'installe à l'école

Le respect, un droit pour les grands… et les petits

L'OCCE (office central de la coopération à l'école) vous invite à participer à l'action Droit de l'Enfant "Le respect, un droit pour les grands…et les petits", déclinée dans le département auprès de toutes les coopératives scolaires ODCE.
Les enfants devront réaliser le visuel d'une carte postale avec un message et une illustration en lien avec le respect ou le non respect d'un droit.
Réalisation de cartes postales, correspondances avec des classes bourguignonnes, débats sur le respect des droits, contribution à une exposition nationale et/ou départementale, accueil d'une animation ODCE/FRANCAS sur site, … retrouvez toutes les facettes possibles de ce projet pédagogique auprès de l'ODCE de la Nièvre. Contactez-les !

« Un cahier, un crayon » pour les enfants du Sénégal

Depuis 2001, grâce à l'opération « un cahier un crayon »,ce sont des centaines de tonnes de fournitures scolaires qui ont été distribuées dans les écoles publiques en Afghanistan, au Bénin, au Burkina Faso,en Haïti,à Madagascar, au Maroc…
En participant à la grande collecte de matériel scolaire neuf organisée par Solidarité Laïque, la MAE et la MAIF, vous permettrez l'équipement en fournitures de centaines de classes au Sénégal, un pays classé dans la catégorie des pays les moins avancés.
Pour mémoire, la rentrée solidaire 2011 a permis de réunir 90 m³ de fournitures scolaires qui seront distribuées, à cette rentrée, à 18 000 écoliers haïtiens.
Plus d'infos sur http://www.solidarite-laique.asso.fr/ http://www.uncahier-uncrayon.org/

PRATIQUE

Exercice du droit syndical :

Dans le premier degré, le droit syndical a connu d'importants reculs ces dernières années : service minimum d'accueil (SMA), limitation des réunions d'information syndicale (RIS) au temps hors élèves, refus de participation à des stages syndicaux en raison du manque de remplaçants…
Les nouvelles modalités d'organisation des RIS ont conduit à une baisse de fréquentation de 50 à 75%. A l'heure où la concertation sur la refondation de l'école se déroule, **pour le SNUipp les personnels doivent pouvoir faire valoir leur droit à se réunir sur la totalité de leur temps de service**. Le SNUipp a interpellé le ministre sur ce sujet. Les nouvelles règles fixées par le décret fonction publique du 18 février 2012 doivent rapidement s'appliquer de la même façon pour l'Education nationale.
Dès aujourd'hui, les enseignants des écoles doivent retrouver le plein exercice du droit syndical. Le SNUipp-FSU demande l'ouverture rapide de discussions. Le SNUipp exige également l'abrogation de l'actuelle loi sur le SMA avec dans un premier temps la suppression de la déclaration d'intention préalable à la grève.

Réunions d'info syndicale :

Ce temps d'information syndicale est à imputer sur les 108 heures.
C'est un droit : le décret du 28 mai 1982 relatif à l'exercice du droit syndical dans la fonction publique prévoit explicitement l'organisation de ces réunions.
Le DA-SEN est informé de leur tenue.
Nous sommes payés : cette demi-journée n'est pas une grève, c'est un droit reconnu par la loi, elle est rémunérée.
Chaque collègue, **syndiqué ou non**, a droit à deux demi-journées par année scolaire.
Il n'y a **pas d'autorisation à demander** à l'IEN, vous l'informez. Nous vous délivrerons une attestation de participation.
Enfin, il n'y a **pas à prévenir les parents** car la réunion a lieu un samedi matin.

RÉUNION D'INFORMATION SYNDICALE QUELS RYTHMES POUR L'ÉCOLE ?

Samedi 20 octobre, le SNUipp-FSU de la Nièvre vous convie à une réunion d'information syndicale pour traiter des rythmes scolaires. Avec la participation de Marianne Baby, secrétaire générale adjointe du SNUipp, et de représentants de la FCPE. Venez donner votre avis !

La question des rythmes scolaires est en discussion dans le cadre de la « refondation de l'école » qui aboutira à une nouvelle loi d'orientation. Beaucoup de choses ont déjà été dites à ce sujet et notre Ministre ne s'est pas privé de marquer sa préférence pour la semaine de 4 jours et demi. Il s'agit d'un sujet particulièrement sensible, qui peut être très clivant tant les parties concernées sont nombreuses et les enjeux divers (y compris au sein des salles des maîtres !). Pour le SNUipp, l'organisation du temps de l'enfant nécessite une remise à plat. Il ne s'agit pas de trancher cette question seulement en termes quantitatifs (« 4 jours et demi plutôt que 4 jours ? », « plus ou moins de vacances ? »…). Comme il le fait pratiquement depuis sa création à travers différents chantiers**, le SNUipp prend les dispositions nécessaires pour mener le débat avec la profession et veille à partager sa réflexion avec les différents partenaires de l'école**. C'est dans ce cadre que la section de la Nièvre organise une réunion d'information syndicale et de débats **le samedi 20 octobre** (de 9 heures à 12 heures). Nous vous attendons nombreux ! Plus d'infos (lieu, modalités…) dans notre prochain bulletin.

UNIVERSITÉ D'AUTOMNE : DEMANDEZ LE PROGRAMME !

La 12ème université d'automne du SNUipp se tiendra les 26, 27 et 28 octobre prochains à Port Leucate, sur le littoral Méditerranéen, près de Perpignan. Inscrivez-vous et contactez la section Nièvre du SNUipp pour le déplacement !

Cette édition prendra, à n'en pas douter, un relief particulier en ces temps de refondation de l'école et de « *priorité au primaire* » affichée par la rue de Grenelle. Pour le SNUipp, il s'agira cette année encore de réunir plusieurs centaines d'enseignants des école autour d'un large éventail de chercheurs, de formateurs et de personnalités issues des différents horizons du monde de l'éducation. Au cœur des conférences, des ateliers et des débats une question : comment participer à la transformation d'une école en quête de la réussite pour tous les élèves ?

Les entrées dans la réflexion seront comme toujours multiples. Ainsi, **Viviane Bouysse**, Inspectrice générale et **Françoise Carraud**, maître de conférence en sciences de l'éducation interrogeront les enjeux d'avenir pour l'école maternelle. **Sylvie Cèbe**, docteur en psychologie de l'enfant, se penchera quant à elle, sur les compétences requises dans la compréhension en lecture. C'est « *des enfants de l'immigration, une chance pour l'école* » que parlera de son côté **Marie-Rose Moro** à l'occasion de la plénière d'ouverture. **Pierre Léna**, académicien dira que *« pour les sciences, enseigner, c'est espérer »*, alors que **Michel Fayol**, développera ses recherches sur « *l'acquisition du nombre dès les tout débuts* ». L'équipe d'auteurs et d'illustrateurs de la maison d'édition ***Rue du monde*** lance « *une invitation dans les coulisses de la création d'un livre jeunesse* » : conférences, discussions et dédicaces au menu.

Bref, tout un programme, éclectique et passionnant, pour ce rendez-vous aujourd'hui incontournable de l'école primaire.
Attention donc, à ne pas trop tarder pour s'inscrire, les capacités d'accueil de l'université d'Automne n'étant pas illimitées.
Programme et inscription en ligne jusqu'au 12 octobre : http://www.snuipp.fr/Universite-d-automne-douzieme

Syndicat National Unitaire des Instituteurs, Professeurs des écoles et PEGC (affilié à la FSU)
Bourse du travail, 2 bd Pierre de Coubertin, 58000 NEVERS.
Directeur de publication : Derouault Jimmy Imprimé par nos soins Mensuel 0,60 € Abonnement annuel 3 €.
N°CPPAP : 0413 S 06536